

DATENBLATT

Sage 50 Handwerk Regiezentrum

Wichtige Geschäftsdaten immer im Blick.



Mithilfe des Regiezentrums behält der Sage 50 Handwerk Anwender stets alle wichtigen Geschäftsdaten seines Unternehmens im Blick. Alle Daten sind übersichtlich aufbereitet und geben schnell Auskunft über den Status quo des Handwerksbetriebs. Sie können die Ansicht individuell pro Benutzer anpassen, so dass jeder die für ihn wichtigen Daten sofort im Blick hat und seine wichtigsten Funktionen mit einem Klick erreichen kann.

Das Zusatzpaket Regiezentrum ist im Lieferumfang des Sage 50 Handwerk Professional enthalten, für Sage 50 Handwerk Start und Sage 50 Handwerk Basic ist es optional verfügbar.

Leistungsumfang

- Übersicht aller Adressen, Leistungen und Kostenarten
- Gegliederte Listen aller Projekte und Dokumente
- Schlagwortsuche und Filterfunktionen in jedem Datenbereich
- Aktuelle Nachrichten zum Produkt oder allgemeinen Handwerksthemen
- Aufruf der wichtigsten Funktionen, wie Anlage eines Angebots mit einem Klick
- Grafische oder tabellarische Darstellung der wichtigsten Kennzahlen
- Einbindung von Webseiten, wie z.B. Google Maps
- Übersicht der anstehenden Termine des

Highlights

1. Alle wichtigen Geschäftsdaten immer aktuell und nur einen Klick entfernt
2. Umfangreiche Controlling-Möglichkeiten
3. Alle Termine, Adressen, Materialien und Leistungen über komfortable Suchfunktion schnell im Zugriff
4. Leicht und intuitiv bedienbare Filterfunktionen, um schnell zeitraumbezogene Auswertungen über den Datenbestand zu erstellen
5. Anwenderspezifische Darstellung

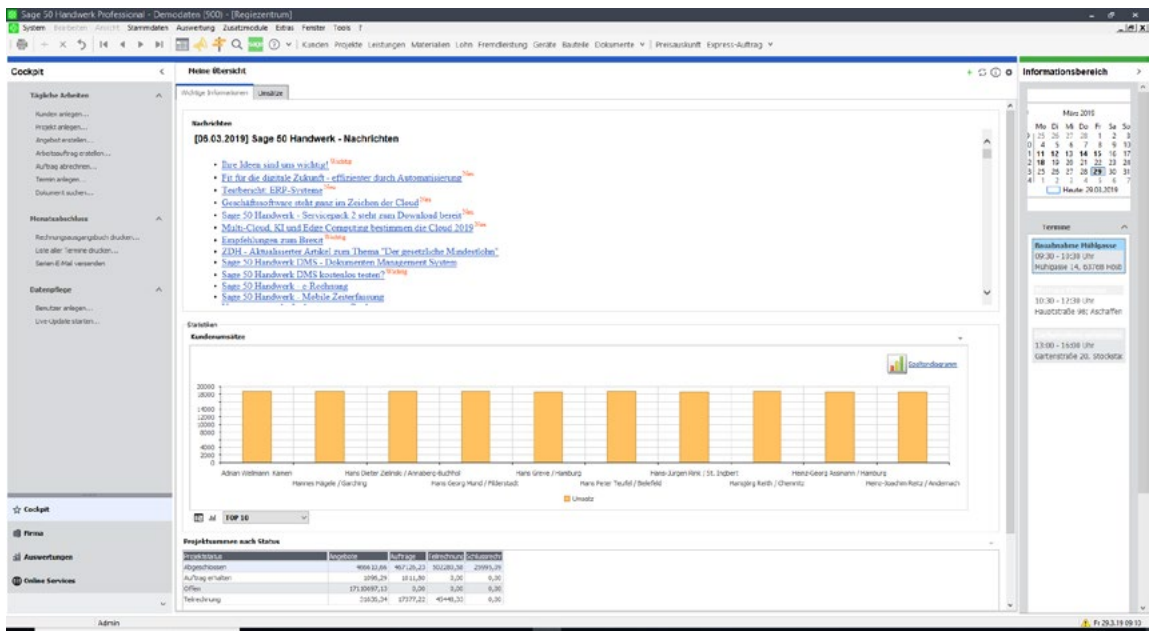

Cockpit mit aktuellen Nachrichten, wichtigen Kennzahlen und anstehenden Terminen

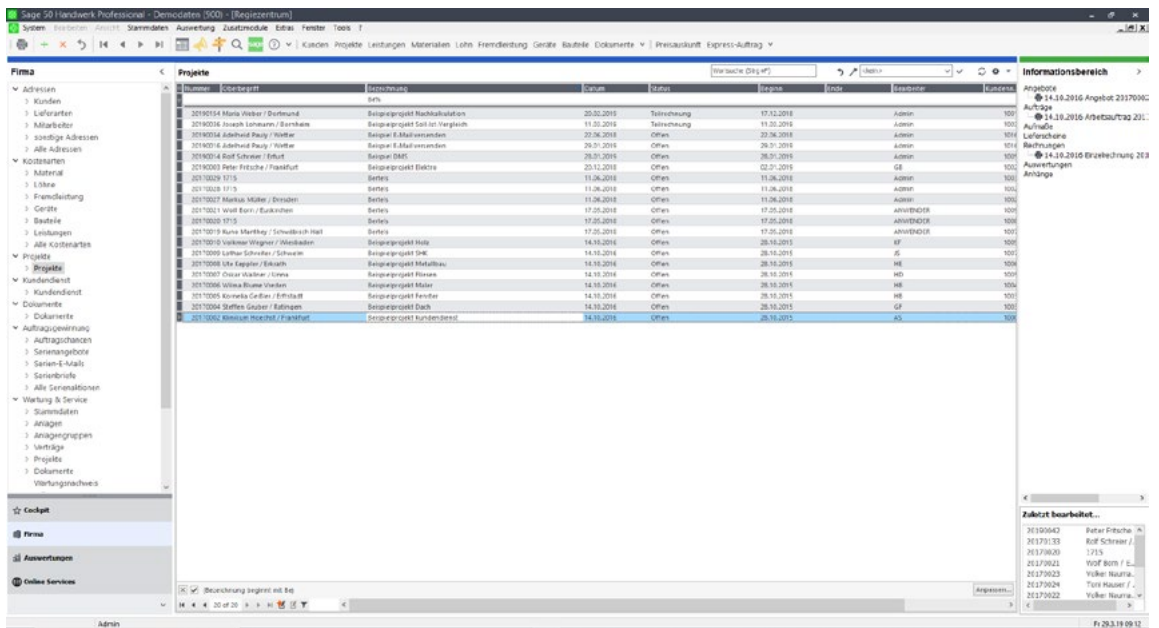

Projektübersicht mit Filter, Schlagwortsuche und Sortierung

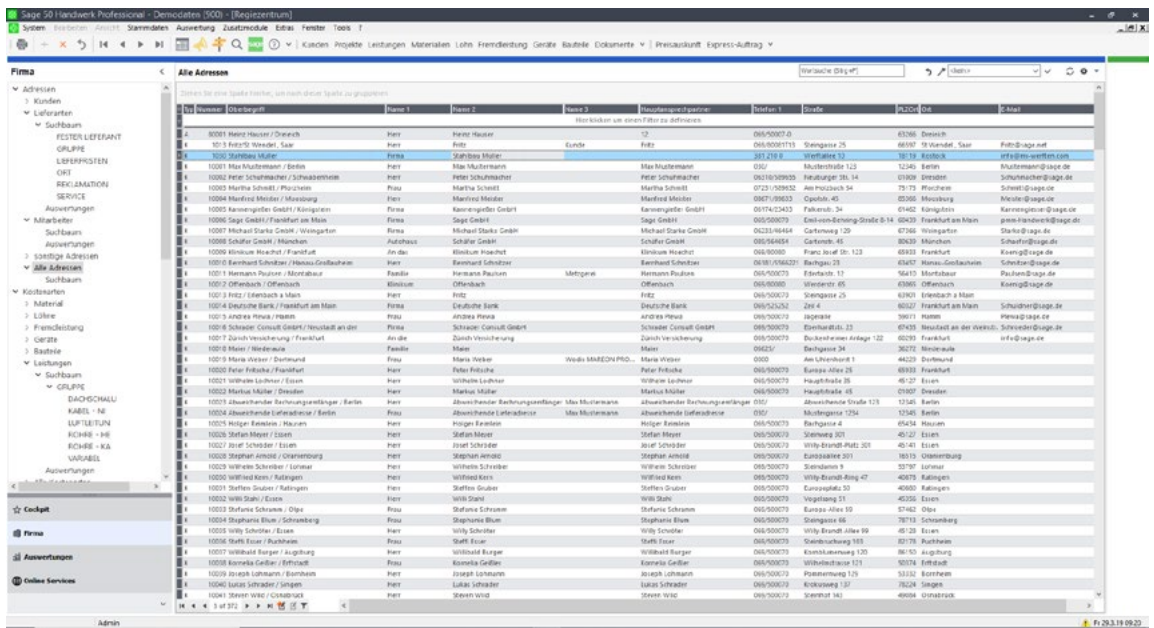

Adressliste mit Gruppierung, Filterung und Sortierung

Hinweis: Die Abbildungen wurden mit Sage 50 Handwerk Professional erstellt. Beim Einsatz einer Basic-Version können leichte Abweichungen zur Abbildung vorhanden sein.

Abgrenzung

Einige Funktionen des Regiezentrum sind nur nutzbar, wenn eine bestimmte Ausbaustufe des Sage 50 Handwerk genutzt wird, zusätzlich ein optionales Modul lizenziert oder ein weiteres Programm installiert ist.

Sage 50 Handwerk Funktion	Start	Basic
Cockpit		
Favoritenfunktionen	●	●
Aktuelle Nachrichten	●	●
Kalender	●	●
Aktuelle Termine	Modul Terminplanung notwendig	Modul Terminplanung notwendig
Übersichten		
Zusätzliche Register	●	●
Webseite einbinden	●	●
Geburtstagsliste	●	●
Inkassoliste	●	●
Kundenjahresvergleich	-	●
Kundenumsätze	-	●

Sage 50 Handwerk	Start	Basic
Funktion		
Kundenranking	-	•
Lieferantenumsätze	-	•
Projektsummen nach	-	•
Projekte nach	-	•
Termine	Modul Terminplanung notwendig	Modul Terminplanung notwendig
Urlaubslisten	Modul Terminplanung notwendig	Modul Terminplanung notwendig
Offene Posten	-	Modul OP-Verwaltung notwendig
Lagerübersicht	-	Modul Lager- und Bestellwesen notwendig
Materialumsätze	-	Modul Lager- und Bestellwesen notwendig
Fahrzeugübersicht	Modul mobiler Kundenservice notwendig	Modul mobiler Kundenservice notwendig
Firma		
Kundenliste	•	•
Lieferantenliste	•	•
Mitarbeiterliste	-	•
Sonstige Adressen	-	•
Leistungen	•	•
Löhne	•	•
Material	•	•
Freie Kostenarten	-	•
Projekte	•	•
Dokumente	•	•
Serienbriefe	•	•

Ideale Ergänzungen zum Modul „Regiezentrum“

- Modul Terminplanung
- Modul Offene Posten Verwaltung
- Modul mobiler Kundenservice

Weitere Informationen finden Sie unter: www.sage.com
oder rufen Sie uns an: **+49(0) 69 50007-6111**

Sage GmbH | Franklinstraße 61-63 | 60486 Frankfurt am Main | Telefon: 069 50007-6111 | Fax: 069 50007-7208 | E-Mail: info@sage.de | www.sage.com
© 2020 Sage GmbH. Alle Rechte vorbehalten. Sage, das Sage Logo sowie hier genannte Sage Produktnamen sind eingetragene Markennamen der Sage GmbH. Alle anderen Markennamen sind Eigentum der jeweiligen Rechteinhaber. Technische, formale und druckgrafische Änderungen vorbehalten. Stand März 2020