

DATENBLATT

## Sage 50 Handwerk E-Rechnung

E-Rechnungen – einfach, schnell und kostengünstig.



### Elektronische Rechnung

Eine elektronische Rechnung (E-Rechnung) ist eine Datei im PDF-Format. Anstelle des Versands per Post tritt der kostengünstige und schnelle Versand per E-Mail. Unter bestimmten Voraussetzungen ist seit dem Steuervereinfachungsgesetz von 2011 eine E-Rechnung einer Rechnung im Papierformat gleichgestellt. Nähere Informationen hierzu finden Sie unter dem Link: [www.ferd-net.de](http://www.ferd-net.de)

#### ZUGFeRD

Die E-Rechnung kann zusätzlich mit weiteren Informationen bestückt werden. Diese zusätzlichen Informationen sind im ZUGFeRD-Format definiert. Dieser Standard legt fest, wie die Informationen in einer elektronischen Rechnung gespeichert werden und kann von einem Computer direkt ausgelesen und in ein Zahlungsverkehr- oder Buchführungsprogramm übernommen werden.

Das Rechnungsformat wurde von Unternehmen aus der Automobilindustrie, dem Einzelhandel, dem Bankensektor, der Softwareindustrie, aber auch vom öffentlichen Sektor im Forum elektronische Rechnung Deutschland (FeRD) erarbeitet. Das Forum wird vom Bundeswirtschaftsministerium gefördert.

Das Format entspricht den Anforderungen der internationalen Standardisierung und kann auch im grenzüberschreitenden europäischen und internationalen Rechnungverkehr aufgenommen und angewendet werden.

Weitere Informationen zu E-Rechnungen im ZUGFeRD-Format können der Website [www.ferd-net.de](http://www.ferd-net.de) entnommen werden. Im kostenlosen Leitfaden zur Einführung von E-Rechnungen im Unternehmen finden Sie zahlreiche Tipps.

#### Vorteile von E-Rechnungen

Mit Rechnungen in elektronischer Form können papierbasierte Prozesse abgelöst werden. Dies betrifft nicht nur den Versand, sondern auch die Weiterleitung im Unternehmen oder die Archivierung.

Ein enormes Einsparpotenzial liegt in dem Einlesen von Lieferantenrechnungen in die Nachkalkulation, das Bestellwesen und die OP-Verwaltung. Hierbei können je nach Anzahl der eingehenden Rechnungen mehrere Stunden pro Woche an Zeit und Prozesskosten eingespart werden.

Eine Rechnung, die Sie in elektronischer Form erhalten, muss auch in elektronischer Form archiviert werden. Die Papierablage entfällt und mit ihr Regale voller Aktenordner.

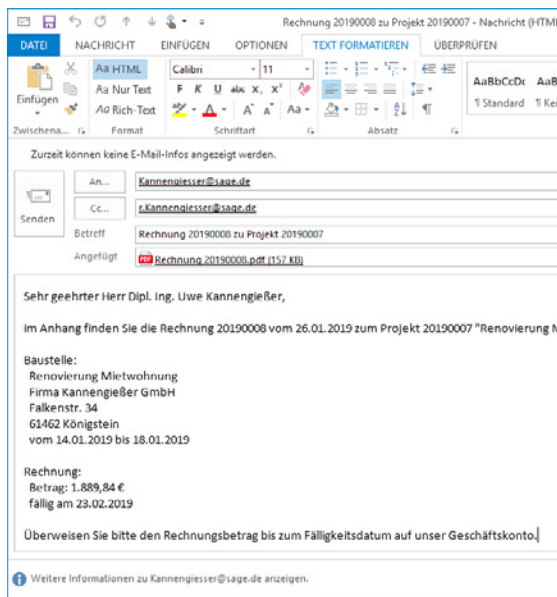

Vorbefüllte E-Mail zur E-Rechnung

Auch die Weitergabe wird vereinfacht. Während Papierrechnungen oft über die Poststelle zur Buchhaltung transportiert werden mussten, kann die elektronische Rechnung direkt an den zuständigen Empfänger digital geschickt werden. Dies beschleunigt die Zustellung und reduziert Prozesslaufzeiten. Der Erhalt von Skonti bzw. die Einhaltung anderer Zahlungsfristen kann sichergestellt werden.

## Einlesen von Lieferantenrechnungen im E-Rechnungsformat

Mit dem Modul E-Rechnung haben Sie zusätzlich die Möglichkeit auch Eingangsrechnungen von Lieferanten direkt in die Module des Sage 50 Handwerk einzulesen.

### OP-Verwaltung:

Lesen Sie Eingangsrechnungen im ZugFerd-Format (ab Basic) in die OP-Verwaltung mit wenigen Klicks ohne Abschreiben und fehlerfrei ein.

### Nachkalkulation:

Sparen Sie sich die manuelle Erfassung der Kreditorenrechnungen und lesen Sie die Rechnungen im Zugferd-Format (empfohlen ab Comfort) von Ihren Lieferanten mit wenigen Klicks ein.

### Bestellwesen:

Auch die Wareneingänge können Sie durch Einlesen einer E-Rechnung im ZugFerd-Format (ab Comfort) schnell und fehlerfrei erfassen.

\* Nur in Verbindung mit dem Zusatzmodul „OP-Verwaltung“, „Nachkalkulation“ oder „Bestellwesen“ verfügbar.

Pos.	Menge	Ein.	Text	Betrag	Gesamt
1			<b>Parterre</b>		
1.1			<b>Küche</b>		
1.1.010	12,3	m <sup>2</sup>	Trockenputz aus Glasfaserverbundplatten als Verbundplatte DIN 18154 mit Polyester-Hautschaumdrämmstoff EPS-DIN EN 13163, Plattendicke 10mm, Dämmstärkedicke 20 mm	59,65	733,82
1.1.020	12,3	m <sup>2</sup>	Putzträgerplatte B1, Windlast 11 kN/m <sup>2</sup> , Putzträgerplatten B1 auf Aluminium-Tragprofil, Fassade, Windlasten nach DIN 1055-4 bis 11 kN/m <sup>2</sup> . Liefern und Anbringen von Putzträgerplatten auf Aluminium-T-Profil für Windlasten bis 11 kN/m <sup>2</sup> . Putzträgerplatten (Dicke 12 mm) aus recyceltem Biegesteigrohr, beidseitig gewebearmiert, schwerentflammbar B1 nach DIN 4102, Wärmeleitfähigkeit 0,09 W/(m·K), Platten ohne Fugenrücke und ohne Ausbildung von Fugen und Gleitpunkten in Plattenbefestigung press gestossen im Vorstand verlegen und mit Fassaden-Bohrschrauben aus Edelstahl 5,5x24 mm nach Herstellervorgaben ohne Vorbohren auf Tragprofilen befestigen, max. horizontaler Regelfachabstand 0,6 m. Zwischen Platten- und Tragprofilab Mindestabstand von 20 cm einhalten. Platte je Statende mit mindestens 3 Schrauben befestigen. Plattenformat: 1200x600 mm. Produkt: „Siowinter“. Trägerplatte: „Geo-Fassaden-Bohrschraube Putzträgerplatten abschlagen u ergänzen Putzträgerplatten abschlagen und ergänzen Prüfen des Untergrundes auf Hohlstellen. Hohlliegende Putzträgerplatten mit geeigneten	64,14	788,92
1.1.030	1	m <sup>2</sup>		65,36	65,36
			<b>Übersicht</b>		
				1.588,10	

E-Rechnung

Inzwischen bieten auch bereits eine große Anzahl von Lieferanten für Handwerksbetriebe e-Rechnungen im ZugFerd-Format an. Teilweise werden sogar Sonderkonditionen (z.B. Einkaufsrabatte) angeboten.

## Auszug aus der Liste der Anbieter von E-Rechnungen im ZugFerd-Format:

Anbieter	ZugFerd-Format	Gewerk
Hilti	Basic	Baugeräte
Cordes & Gräfe GC-Gruppe	Extended	SHK Haustechnik
FAMO GmbH & Co. KG	Basic (Comfort in Planung)	Elektro
Obeta		Elektro
Pfeiffer & May	Extended	Sanitär, Heizung, Fliesen
Bergmann & Franz Nachf. GmbH & Co. KG	Basic	Bäder, Fliesen

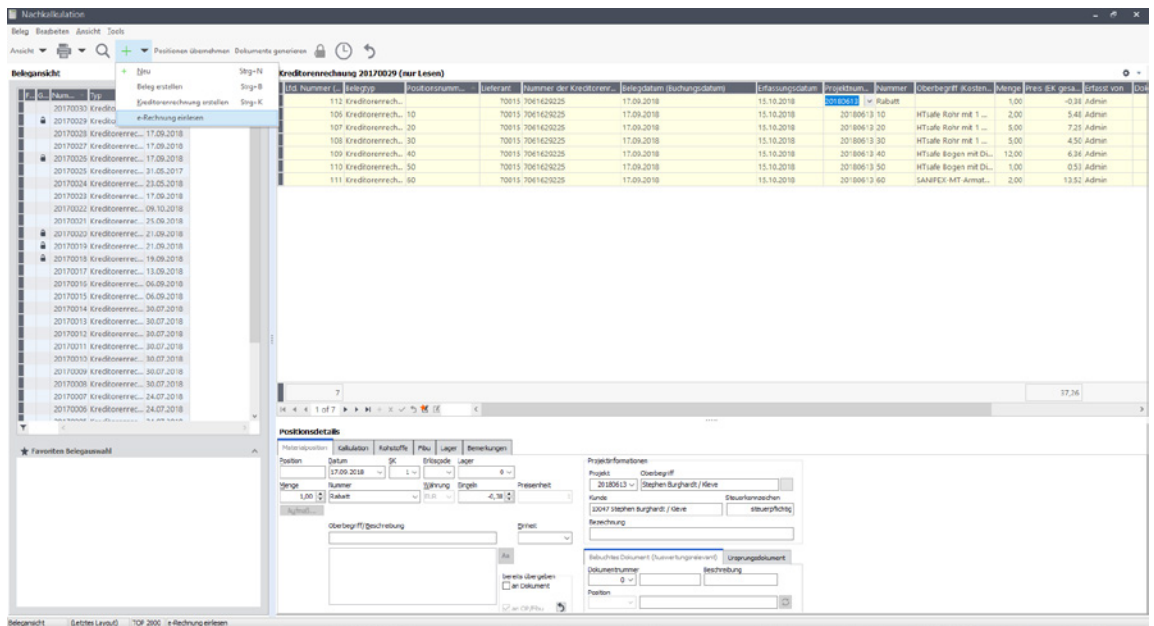

E-Rechnung - In Nachkalkulation einlesen.

### Notwendige Sage Lizenzen

Zur Nutzung der E-Rechnungsfunktionalität benötigen Sie die Lizenz für das Modul E-Rechnung. Dieses Modul kann im Sage 50 Handwerk Basic und Sage 50 Handwerk Professional optional hinzuerworben werden.

Da es sich beim ZUGFeRD-Format (derzeit Version 1.0) noch um einen sehr frühen Versionsstand handelt und in absehbarer Zeit mit Erweiterungen des Formats zu rechnen ist, wird zusätzlich ein gültiger Wartungsvertrag und somit ein aktuelles Handwerksprogramm vorausgesetzt. Wir möchten sicherstellen, dass alle Anwender auf dem neuesten Stand sind und auch bleiben.

### Highlights

1. Zeitsparendes Einlesen von Lieferantenrechnungen in die Nachkalkulation, das Bestellwesen und die OP-Verwaltung
2. Verwenden Sie einfach die aus dem Rechnungsdokument bekannten Platzhalter zur Gestaltung der Kunden-E-Mail
3. Ersparen Sie dem Rechnungsempfänger die manuelle Erfassung der Rechnung und nutzen Sie Skonti und sonstige Vergünstigungen

Weitere Informationen finden Sie unter: [www.sage.com](http://www.sage.com) oder rufen Sie uns an: **+49(0) 69 50007-6111**

Sage GmbH | Franklinstraße 61-63 | 60486 Frankfurt am Main | Telefon: 069 50007-6111 | Fax: 069 50007-7208 | E-Mail: [info@sage.de](mailto:info@sage.de) | [www.sage.com](http://www.sage.com)  
 © 2018 Sage GmbH. Alle Rechte vorbehalten. Sage, das Sage Logo sowie hier genannte Sage Produktnamen sind eingetragene Markennamen der Sage GmbH. Alle anderen Markennamen sind Eigentum der jeweiligen Rechteinhaber. Technische, formale und druckgrafische Änderungen vorbehalten. Stand Dezember 2018.