

Datenblatt Zusatzmodul Subunternehmerverwaltung

Mit dem HWP Zusatzmodul Subunternehmerverwaltung effizienter zusammenarbeiten

Sind Sie mit Ihren Subunternehmern zufrieden?

Häufig scheidet die problemlose Zusammenarbeit nur an einer ungenügenden Kommunikation. Mit dem HWP Zusatzmodul haben Sie die Möglichkeit die Kommunikation mit den Subunternehmern zu automatisieren.

Im Idealfall kann sie vollständig auf elektronischem Weg durchgeführt werden. Hierdurch sparen sie sich und Ihren Subunternehmern lästige Tipparbeit und sind dabei noch schneller und aktueller. Versenden Sie Leistungsverzeichnisse per E-Mail und lesen Sie die Angebote wieder ein. Nutzen Sie hilfreiche Vergleichsfunktionen und beauftragen Sie den für Sie günstigsten Subunternehmer. Lassen Sie sich die Aufmaße zum Projektfortschritt zusenden und lesen Sie sie bequem über die REB Schnittstelle ein. So behalten Sie jederzeit den Überblick, was aktuell auf den Baustellen passiert.

Highlights

- Durchgängige elektronische Kommunikation mit den Subunternehmern ist möglich
- Schneller Vergleich der eingehenden Angebote
- Rosinenangebot
- Jederzeit die volle Kontrolle über den Projektfortschritt
- Integrierte Terminverwaltung

Position	Text	Menge	ABC	Ausreißer	71000	71001	71002	
1	KGR 400 Bauwerk - Technische Anlagen							
1.1	KGR 440 Starkstromanlagen							
1.1.01	443.10 Niederspannung							
1.1.01.A	Zählerschrank IF	1,0000	C		1,0000 à 0,00€	1,0000 à 302,76€	1,0000 à 0,00€	
1.1.01.B	Verteilerschrank	1,0000	C		1,0000 à 295,00€	1,0000 à 288,00€	1,0000 à 312,00€	
1.1.01.C	Unterputzverteiler	2,0000	C		2,0000 à 226,00€	2,0000 à 232,00€	2,0000 à 225,00€	
1.1.02	443.11 Verteilung				311,38€	306,37€	315,64€	
1.1.03	444.11 Kabel und Leitungen				4253,90€	4224,78€	4480,00€	
1.1.04	444.13 Steuerleitungen				2925,00€	2985,75€	2856,60€	
1.1.05	444.31 Verlegetechnik				2020,80€	2022,40€	2016,00€	
1.1.06	444.41 Installationsarbeiten				600,54€	637,46€	638,96€	
1.1.07	444.51 Kabel- und Leitungen				1342,54€	1392,51€	1429,94€	
1.1.08	445.11 Beleuchtungsanlagen				735,24€	758,67€	792,00€	
1.1.09	446.11 Blitzschutz				2872,58€	2861,82€	2051,84€	
1.1.10	447.11 Jalousieanlagen				1026,51€	1007,46€	1050,78€	
1.1.11	449.11 Schlitzfenster				438,09€	458,83€	498,10€	
1.1.12	449.12 Brandschutz							
1.1.12.010	Brandschutzmaßnahmen	8,0000	C	Ausreißer	8,0000 à 43,75€	8,0000 à 45,24€	8,0000 à 27,00€	
1.2	KGR 450 Fernwärme				0,00€	0,00€	0,00€	
1.3	KGR 490 Sonstige Maßnahmen für Technische Anlagen				0,00€	0,00€	0,00€	
Gesamt: 288					0,00€	17623,58€	18072,73€	17107,86€

Leistungsumfang (Ausschnitt)

- Durchgängige elektronische Kommunikation mit den Subunternehmern ist möglich
- Im- und Export von GAEB 2000 Dateien
 - Leistungsverzeichnisse selbst erstellen
 - Angebote einlesen
 - Auftrag vergeben
 - Aufmaße einlesen (REB)
 - Rechnungen einlesen
- Wichtige Vergleichsfunktionen um die günstigsten Angebote zu ermitteln
 - Hitliste
 - ABC Analyse
 - Ausreißer Ermittlung
 - Rosinenangebot
- Übermittlung von Aufmaßen über REB zur Kontrolle des Projektfortschritts
- Integrierte Terminverwaltung

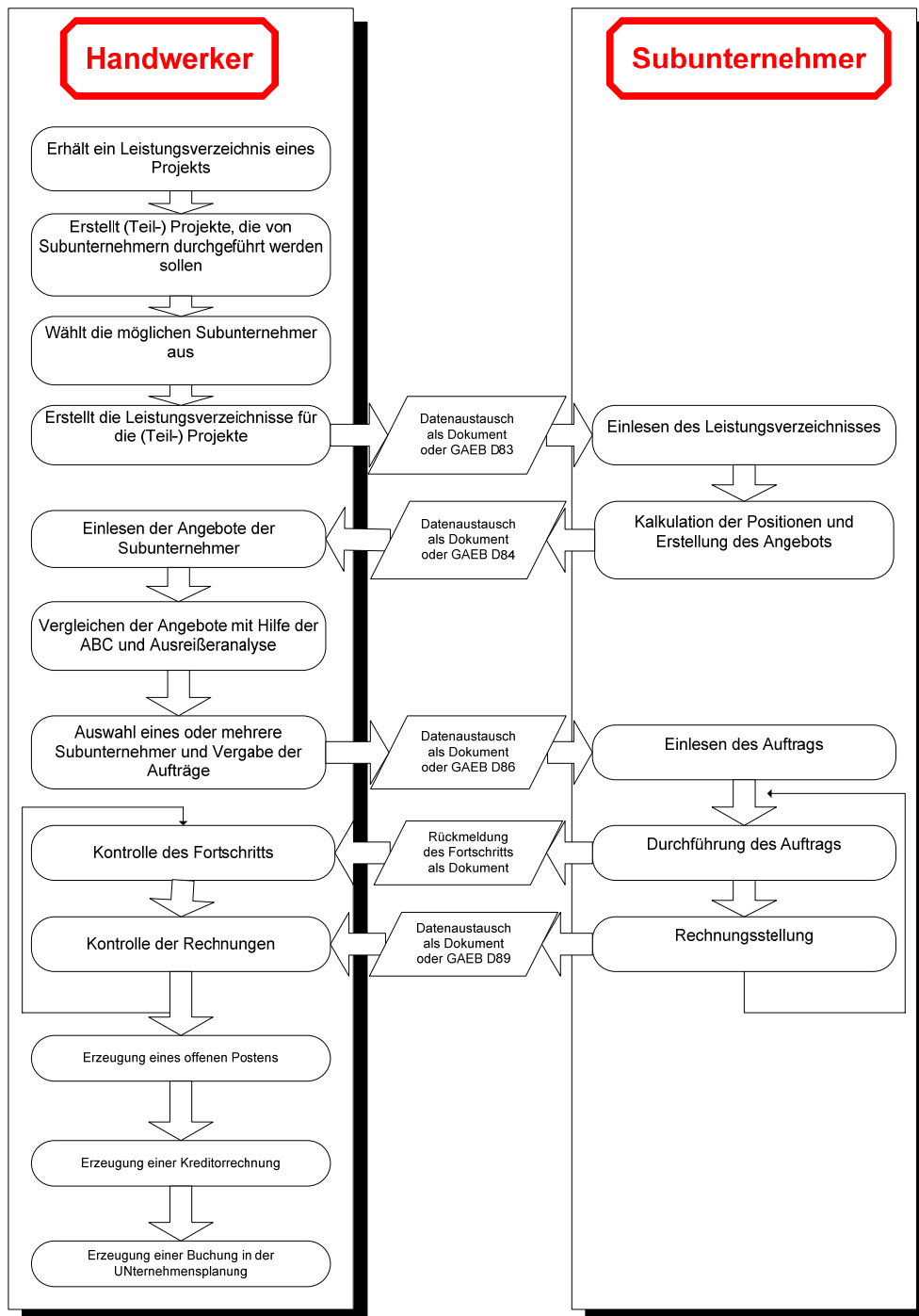

Subunternehmerverwaltung zu Angebot 200026 in Projekt 200023

Angebote anfordern | Angebote vergleichen | Aufträge einsehen | Projektfortschritt überwachen | Rechnungen einsehen

Position	Text	Menge	Selbstkosten	Verkaufspreis	71000	71001	71002
1	KGR 400 Bauwerk - Technische Anlagen						
1.1	KGR 440 Starkstromanlagen						
1.1.01	443.10 Niederspannungshauptverteiler						
1.1.01.A	Zählerschrank IP43, HxB= 1400 x 300	1,0000	0,00€	0,00€	1,0000 à 0,00€	1,0000 à 302,76€	1,0000 à 0,00€
1.1.01.B	Verteilerschrank IP43, HxB= 1400 x 550	1,0000	312,00€	358,80€	1,0000 à 295,00€	1,0000 à 288,00€	1,0000 à 312,00€
1.1.01.C	Unterputzverteiler mit Rückwand, VDE 060	2,0000	225,00€	258,75€	2,0000 à 226,00€	2,0000 à 232,00€	2,0000 à 225,00€
1.1.02	443.11 Verteilungseinbauten		1435,20€	512,00€	311,38€	306,37€	315,64€
1.1.03	444.11 Kabel und Leitungen ohne Funktion		5040,00€	5544,00€	4253,90€	4224,78€	4480,00€
1.1.04	444.13 Steuerleitungen, sonstige Leitung		2856,60€	3285,00€	2925,00€	2985,75€	2856,60€
1.1.05	444.31 Verlegesysteme		2688,00€	2956,80€	2020,80€	2022,40€	2016,00€
1.1.06	444.41 Installationsgeräte		712,80€	784,08€	600,54€	637,46€	638,96€
1.1.07	444.51 Kabel- und Leitungsanschlüsse		1680,00€	1848,00€	1342,54€	1392,51€	1429,94€
1.1.08	445.11 Beleuchtungsanlagen		915,60€	1007,16€	735,24€	758,67€	792,00€
1.1.09	446.11 Blitzschutz- und Erdungsanlagen		3240,00€	3564,00€	2872,58€	2861,82€	2051,84€
1.1.10	447.11 Jalousieanlage		1380,00€	1518,00€	1026,51€	1007,46€	1050,78€
1.1.11	449.11 Schlitze, Durchbrüche, Bohrungen		510,00€	561,00€	438,09€	458,83€	498,10€
1.1.12	449.12 Brandschutz						
1.1.12.010	Brandschutzmasse zum feuersicheren Versc	8,0000	54,00€	59,40€	8,0000 à 43,75€	8,0000 à 45,24€	8,0000 à 27,00€
1.2	KGR 450 Fernmelde- und Informationstechn		608,40€	669,24€	0,00€	0,00€	0,00€
1.3	KGR 490 Sonstige Maßnahmen für Technisc		1350,00€	1485,00€	0,00€	0,00€	0,00€
Gesamt: 288			23610,60€	25085,78€	17623,58€	18072,73€	17107,86€

OK Abbrechen

Hitliste zu Position 1.1

KGR 440 Starkstromanlagen

Nummer	Subunternehmer	Gesamtpreis	Vollständig	Abweichung
71002	Netzwerktechnik Ric/Mölkau	17107,86	Ja	0,00 %
71000	Baum Elektro-Service/Frankfurt (Oder)	17623,58	Ja	3,01 %
71001	Sicherheitstechnik /Possendorf Weimar	18072,73	Ja	5,64 %

Beauftragen Abbrechen



HWP Zusatzmodul Subunternehmerverwaltung,
damit Sie Ihre Subunternehmer im Griff haben.

Sage Software GmbH

Emil-von-Behring-Straße 8-14
60439 Frankfurt
Telefon: 069 50007-2030
Fax: 069 50007-2290
E-Mail: handwerk@sage.de