

Mit HWP Zeitwirtschaft Arbeitszeiten im Blick behalten

Erfassen Sie die Arbeitszeiten Ihrer Mitarbeiter auch noch per Hand oder mit Excel? Dann kennen Sie sicher die Probleme mit Doppelerfassungen, Zeitüberschneidungen oder einfach mit fehlenden Arbeitsberichten. Wenn man die erfassten Zeiten dann auch noch auswerten möchte, so wird es ganz schwierig.

Mit der HWP Zeitwirtschaft ist dies wesentlich einfacher. Sie werden bereits bei der Erfassung auf mögliche Eingabefehler hingewiesen. Bereits erfasste Zeiten und Zeitüberschneidungen werden sofort erkannt und aufgezeigt. In komfortablen Auswertungen können Sie Fehlzeiten kontrollieren und Auskünfte darüber gezielt anfordern.

Wenn Sie flexible Arbeitszeiten mit Stundenkonten pro Mitarbeiter führen möchten, so ist das ebenfalls kein Problem mehr. Nutzen Sie eines der bereits vorgegebenen Arbeitszeitmodelle oder ändern Sie diese nach Ihren Wünschen ab, um Ihren Betrieb abzubilden. So sind Sie jederzeit darüber auskunftsfähig, wie viele Überstunden ein Mitarbeiter angesammelt hat.

Alle Arbeitszeiten können Sie bereits bei der Erfassung einem Projekt zuordnen und über die HWP Nachkalkulation dem Auftraggeber in Rechnung stellen. Ebenso können Sie die erfassten Arbeitszeiten an Ihr angeschlossenes Sage Lohnprogramm übergeben und dort weiterverarbeiten.

Sollten Sie nach dem Entsendegesetz zur Führung eines Arbeitszeitnachweises verpflichtet sein, so können Sie den geforderten Report rechtssicher mit einem Knopfdruck erstellen.

Highlights

- Einfache und schnelle Zeiterfassung inkl. Zuordnung zu Projekten, Kostenstellen und -trägern
- Arbeitszeitnachweis nach §2Abs.2a Arbeitnehmer-Entsendegesetz
- Automatisierte Verwaltung und Berechnung der Arbeitszeitkonten gemäß Zeitmodell
- Übergabe der erfassten Zeiten an die Nachkalkulation
- Übergabe der erfassten Zeiten und Zuschläge an die angebundene Sage Lohnbuchhaltung

Leistungsumfang (Ausschnitt)

- Monteurstammdaten
 - Arbeitszeitmodell
 - Soll-Arbeitszeit
 - Urlaubsanspruch und -berechnung
 - Vertragsdaten
- Zeitmodelle
 - Tagesmodelle
 - Wochenmodelle
 - Zuschlagszeiten
 - Zuschlagsmodelle
 - Lohnarten
 - Fehlzeitengründe

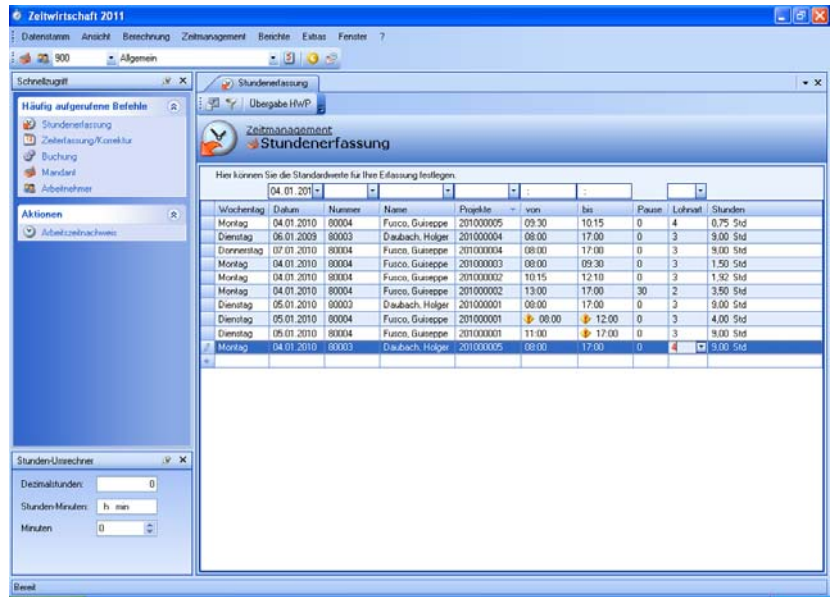

Komfortable Erfassung der Arbeitszeiten

- Erfassung der geleisteten Arbeitszeiten
 - Über eine einfache und moderne Schnellerfassung inkl. Filter-, Sortier- und Vorbelegungsmöglichkeiten
 - Über Hardware-Terminals, auch in Kombination mit einer Zutrittskontrolle
 - Über Web-Terminals über das Internet
- Auswertungen
 - Arbeitszeitznachweis nach §2Abs.2a Arbeitnehmer-Entsendegesetz
 - Eigene Zeitjournale
 - Lohnartensummen
 - Arbeitnehmerprotokolle

Arbeitszeitznachweis							Stand: Datum: 31.01.2010 - 00:00
[900] Sage Software GmbH, Emil-von-Behring-Strasse 8-14, 60439 Frankfurt							Seite 2 von 2
[80004] Fusco Guiseppa							
Datum	Projekt	Beginn	Ende	Stunden	Pausen	Bemerkung	
04.01.2010	[15] Schnatz, Mike/Eisenach	09:30	10:15	0,75			
04.01.2010	[9] Maier, Klaus/Frankfurt	10:15	12:10	1,92			
04.01.2010	[9] Maier, Klaus/Frankfurt	13:00	17:00	4,00	0,50		
05.01.2010	[1] Schnitzer, Bernhard/Hanau-Großauheim	08:00	11:00	3,00			
05.01.2010	[1] Schnitzer, Bernhard/Hanau-Großauheim	11:00	17:00	30,00			
07.01.2010	[13] Weber, Claudia/Erlenbach	08:00	17:00	9,00			

Arbeitszeitznachweis nach §2Abs.2 a Arbeitnehmer-Entsendegesetz

● **HWP Zeitwirtschaft,**
damit Sie Ihre Arbeitszeiten im Griff behalten.

Sage Software GmbH

Emil-von-Behring-Straße 8-14
60439 Frankfurt am Main
Telefon: 069 50007-2030
Fax: 069 50007 – 7874
E-Mail: handwerk@sage.de
Internet: www.sage.de/handwerk